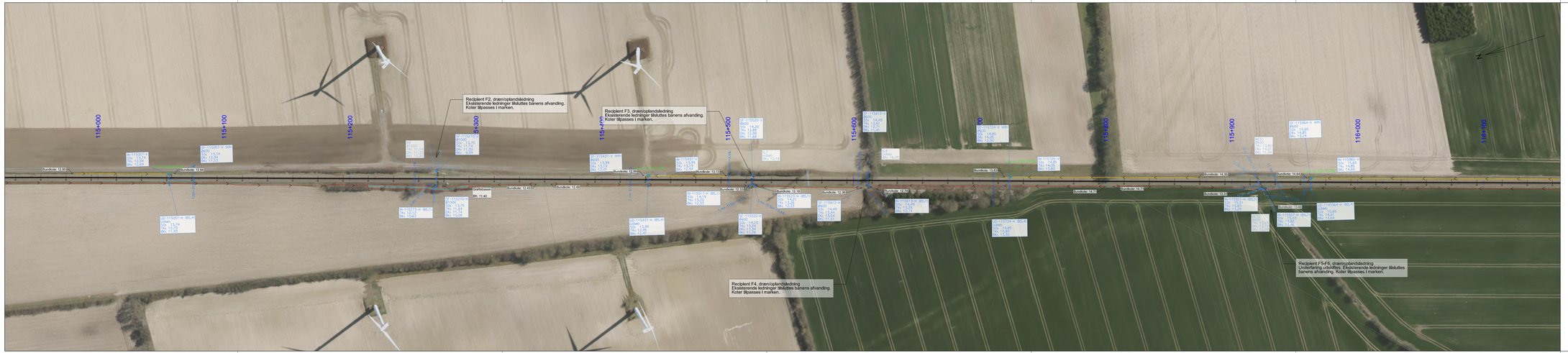

NOTE:

Koordinater er angivet i henhold til KP2000 Sjælland, koter i DVR90

SIGNATURFORKLARING:

- Projekteret brønd
- Projekteret indlæb/tilslutningspunkt
- Projekteret udløb
- Projekteret tørt ledning
- Projekteret drænledning
- Åben grøft eller vandløb
- Annullering af brønd/ledning
- Retning af planumhældning
- Eksisterende ledningsanlæg for regnvand
- Eksisterende ledningsanlæg for spildevand
- Eksisterende ledningsanlæg for fælleskloakering
- Eksisterende ledningsanlæg for drænsystem
- Projekteret ledning i kjørerentreprise
- Signatur for grøftebund
- Afvandingsrende
- Flowretning i grøft og afvandingsrende
- Entreprisegrænse
- Kommunegrænse

ANNOTERING:

- Ø1 / Ø1000 — Ø1: Brønntype, stationering, BHS/BVS; Ø1000: Brønddimension
- SO : 0,18 — SO kote
- TH : 0,24 — Terrænkote
- BK : 0,00 — Bundkote
- DN : 0,00 — Dæksel
- K14 : K14 — Ledningskoter (bund af ledning)
- Ledningstekst: Længde - dimension og type - ledningsfald

LEDNINGSTYPER:

- KL: Tryledningen drån
- Dr: Fuldsikkret dræn
- PL: Plastledning
- PEH: PE100 sylledning

BRØNDTYPER:

- SF: Sandfangsbrønd
- SP: Spulebrønd
- IN/UD: Ind- eller udløb
- PKT: Tilslutningspunkt
- Projekteret bassin

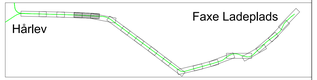

Udgave	Beskrivelse

Lokaltog

Adresse
Lokaltog A/S
Jernbanevej 30
4100 Ringsted

Projektering
ATKINS
Member of the SNC-Lavalin Group
Atkins Danmark A/S
Arne Jacobsens Allé 17
2300 København S

	1. udgave Date and initials	Seneste udgave Date and initials	Mål 1:1000
Udarbejdet	09.11.2021 CBJ		Enhed m
Kontrolleret	09.11.2021 HAD		
Godkendt	31.12.2021 BGH		
© Copyright Lokaltog A/S	Sprog Dansk	Udgave 00.01 31.12.2021	

Tegningsnavn
Østbanen sporrenovering
Hovedstrækning, Hårlev - Faxe Ladeplads
Afvandingsplan
St. 115+000 - 116+000

Tegningsnr.
ØSTB_DRA_100_115000_001

Størst side
PRINT DATO:
CADFIL: